DU 25 SEPTEMBRE AU 3 OCTOBRE 2021

# PAROISSE DE ROCHEFORT

## *Les informations de la semaine*

*Secrétariat: 109ter rue Pierre Loti - 05 16 65 42 89*
*Mail: paroissederochefort@gmail.com*
*Site: paroissederochefort.fr*
*Facebook: paroissederochefort*

### VIE LITURGIQUE DE LA PAROISSE

**EN SEMAINE**

**Église Saint Louis**

Du lundi au vendredi à 18h15, messe précédée des vêpres à 18h
Les mardis de 18h45 à 19h30 Adoration suivie de la louange
Les samedis à 8h30, suivie de 9h00 à 9h30 de l'adoration
Les samedis de 10h45 à 11h45 : Confession à l'église St Louis

**LE WEEK-END**

**Samedi 25 septembre**
18h30 Eglise Notre Dame (messe anticipée du dimanche)

**Dimanche 26 septembre**
9h30 :Eglise saint Pierre de Breuil Magné
11h00 : Église Saint Louis
18h00: Eglise St Louis

**Samedi 2 octobre**
18h30 Eglise Notre-Dame (messe anticipée du dimanche)

**Dimanche 3 octobre**
9h30 : Eglise saint Pierre de Breuil-Magné
11h00 : Église Saint Louis
18h00: Eglise St Louis

# DÉMARCHE SYNODALE missionnaire

## POUR PARTICIPER À CETTE DÉMARCHE, REJOIGNEZ UNE ÉQUIPE FRATERNELLE

Entre 4 et 8 personnes maximum pour:

2 rencontres entre Octobre et Décembre
1 journée diocésaine de réflexion le 15 janvier
2 rencontre entre Février et Mars
1 assemblée synodale de doyenné

et ainsi contribuer à la mission de l'Eglise pour partager la Parole de Dieu et réfléchir ensemble sur la mission. Les frats déja existantes peuvent se retrouver, d'autres se créer.

S'inscrire au secrétariat paroissial en renvoyant le coupon réponse.

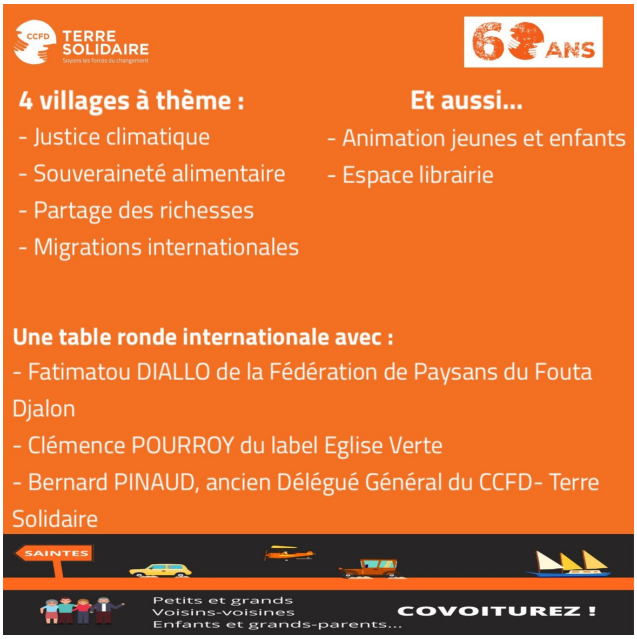


### CROIRE ET COMPRENDRE

POUR CELLES ET CEUX QUI DÉSIRENT COMMENCER CETTE FORMATION, IL EST TEMPS DE S'INSCRIRE AU SECRETARIAT. APRÈS INSCRIPTION, DES DOCUMENTS SERONT ENVOYÉS PAR MAIL POUR SE PRÉPARER À VIVRE LE PREMIER MODULE.

## PRÉPARATION À LA CONFIRMATION D'ADULTES

Des adultes souhaitent se préparer à la 1ère des communion et/ ou à la confirmation. Un groupe va se mettre en route. Si vous êtes intéressés et souhaitiez recevoir vous aussi ces sacrements, n'héistez pas à vous faire connaître auprès des prêtres ou au secrétariat paroissial. Merci